図書室だより

2011年10月1日発行　第13号
中・高等科図書室

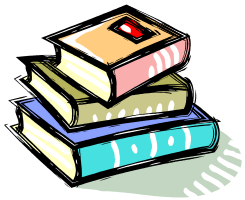

★本の紹介★　＊（　）内は請求記号です。

「幸・不幸の分かれ道
考え違いとユーモア」
土屋賢二著　東京書籍
(914.6/Ts32)

著者は哲学の研究者ですが、哲学をひねくれた文章で書いていて、面白く読めてしまいます。笑いながら、「なるほど」と思えるところがすごい！？

中等科所蔵

「日帰り宇宙旅行 プラネタリウム散歩」
マーブルトロン編
マーブルトロン (440/P97)

プラネタリウムに行ったことはありますか？全国のプラネタリウムの紹介、仕組みや楽しみ方、解説員や研究者がその魅力を語っています。星を見に行きたくなる本です。

中等科所蔵

「和子の部屋
小説家のための人生相談」
阿部和重著 朝日新聞出版(914.6/A12)

角田光代、江國香織、桐野夏生…有名な女性作家10人の悩みを、阿部和重こと和子が解決?していく対談集。恋愛や創作など内容はさまざま。相談後にすごい作品が!な人もいます。

高等科所蔵

★今月の新着図書★（他にもたくさん“新着図書コーナー”にあります）

中等科所蔵	
書　名 ／ 著者名	請求記号
「結果を出し続ける人」の35の小さなコツ　／　安河内哲也 著	159/Y64
イラスト図解　家紋　／　髙澤等 監修	288/Ka41
中高生からの平和憲法Q&A　／　高田健　・　舘正彦 著	323/Ta28
「想定外」を想定せよ！　／　畑村洋太郎 著	369/H41
超面白くて眠れなくなる数学　／　桜井進 著	410.4/Sa47
きちんと知りたい 原発のしくみと放射能（Newton別冊）　／　ニュートンプレス 発行	543/Ki11
英国情報局秘密組織　疑惑（チェラブ　7）　／　ロバート・マカモア 著	933.7/Mu/7

高等科所蔵	
書　名 ／ 著者名	請求記号
図説あらすじでわかる！　サルトルの知恵　／　永野潤 著	135/Sa
イギリス王家（大英博物館双書Ⅳ　古代の神と王の小事典7）　／　キャサリン・ホーア 著	288.4/Ho
観光コースではないハワイ　／　高橋真樹 著	302.7/Ta
ユーロ連鎖危機　／　有田哲文 著	342.3/A
世界をやりなおしても生命は生まれるか？　／　長沼毅 著	460/Na
エネルギー問題！　／　松井賢一 著	501/Ma
武帝紀（史記1）　／　北方謙三 著	913.6/Ki65/1

★お知らせ★

＊図書室に展示ケースが入りました。
　来週は、三島由紀夫や志賀直哉、武者小路実篤など学習院出身の作家たちの初版本や全集などを展示します。
＊10/24(月)～27(木)は、18:00まで開室します。
　鳳櫻祭準備のため、開室時間を延長します。
　10/28(金)は鳳櫻祭準備のため閉室です。

鳳櫻祭の準備は
進んでいますか？
楽しみですね！