図書室だより

2012年2月1日発行　第17号
中・高等科図書室

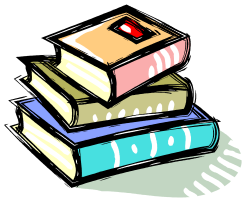

★本の紹介★　＊（　）内は請求記号です。

「ヤモリの指から不思議なテープ」
石田秀輝監修/松田素子･江口絵理文
西澤真樹子絵　アリス館(504/Ma74)
ヤモリはどうして壁や天井を歩けるのか？動物や植物から学び、私達の生活に役立つ技術となった16例が紹介されています。蚊もスゴイ！忌々しいが認めざるを得ない存在です。

中等科所蔵

「運命の人」1～4巻
山崎豊子著 文春文庫(913.6/Y48/1-4)
TVドラマの原作が文庫化されました。著者の作品は、テーマが重く難しいと感じるかもしれませんが、中高生の間に他の作品も読んでみてください。何度も強く「運命」を感じる作品だと思います。

中等科所蔵

「心が軽くなる哲学の教室」
小川仁志著　中経出版(130/O)
ソクラテスやアリストテレスなど、歴史上の哲学者15人(1人は現役の哲学者です!)が悩める人達に講義をしてくれます。自分も授業に参加しているつもりで、考えながら読める本です。なぜ、人は考えるのか？

高等科所蔵

★今月の新着図書★（他にもたくさん“新着図書コーナー”にあります）

中等科所蔵	
書　名 ／ 著者名	請求記号
伊勢神宮の智恵　／　河合真如 文 ・ 宮澤正明 写真	175/Ka93
孔子さまへの進言　／　楊逸 著	282/Y51
日露戦争兵器・人物事典　／　歴史群像編集部 編	391/N71
ニュースの科学用語　これでわかった！　／　北海道大学 CoSTEP サイエンスライターズ 著	404/N99
くらべてわかる航空管制　／　園山耕司 著	538/So48
アリアドネの弾丸　／　海堂尊 著	913.6/Ka21
クレプスリー伝説　III　／　ダレン・シャン 著 ・ 橋本恵 訳 ・ 田口智子 絵	933.7/Sh/3

高等科所蔵	
書　名 ／ 著者名	請求記号
探訪記者 松崎天民　／　坪内祐三 著	289.1/Ma
数字で読み解くからだの不思議　／　竹内修二 監修 ・ エディット 編	408/B/1752
パリのメトロ歴史物語　／　ピエール＝ガブリエル＝ロジェ・ミケル 著・蔵持不三也 訳	686/Mi
プラスチックの木でなにが悪いのか 環境美学入門　／　西村清和 著	701.1/Ni
原発事故20年　チェルノブイリの現在　／　ピエルパオロ・ミッティカ 著・児島修 訳	748/Mi
脳内ニーチェ　／　適菜収 著	913.6/Te31
トールキンとC・S・ルイス友情物語　／　コリン・ドゥーリエ 著 ・ 成瀬俊一 訳	930.2/To

★お知らせ★

春休み貸出しのお知らせ

〔貸出期間〕　2月20日(月)～3月31日(土)まで
〔貸出冊数〕　1人10冊まで
〔返 却 日〕　平成24年4月14日(土)
＊高等科3年生・中等科3年生は、3月13日(火)まで

もうすぐ春休み！
体調を崩さない
ようにしよう！